

## Anexo

Mérida, Yucatán a 14 de Diciembre de 2014.

**Proyecto:** “Aprovechamiento sustentable del predio Yabucu, con énfasis en la observación de aves”

**Objetivo:** Aprovechar el hábitat de Yabucu, para la conservación de la flora y fauna local, con énfasis en la avifauna, mediante actividades no extractivas, como el turismo de naturaleza y educación ambiental, para realizar un manejo sustentable del hábitat, conservando el bosque decíduo tropical y sus servicios ambientales. Generar fuentes de empleos que diversifiquen la economía rural. Crear conciencia de la importancia de restaurar los servicios ambientales del bosque.

El presente reporte es para dar evidencia a los trabajos realizados en el predio Yabucu durante el segundo periodo del informe, periodo durante el cual se comprendieron las actividades de finalización de establecimiento de senderos interpretativos, que también servirán de rutas recreativas para el turismo de naturaleza.

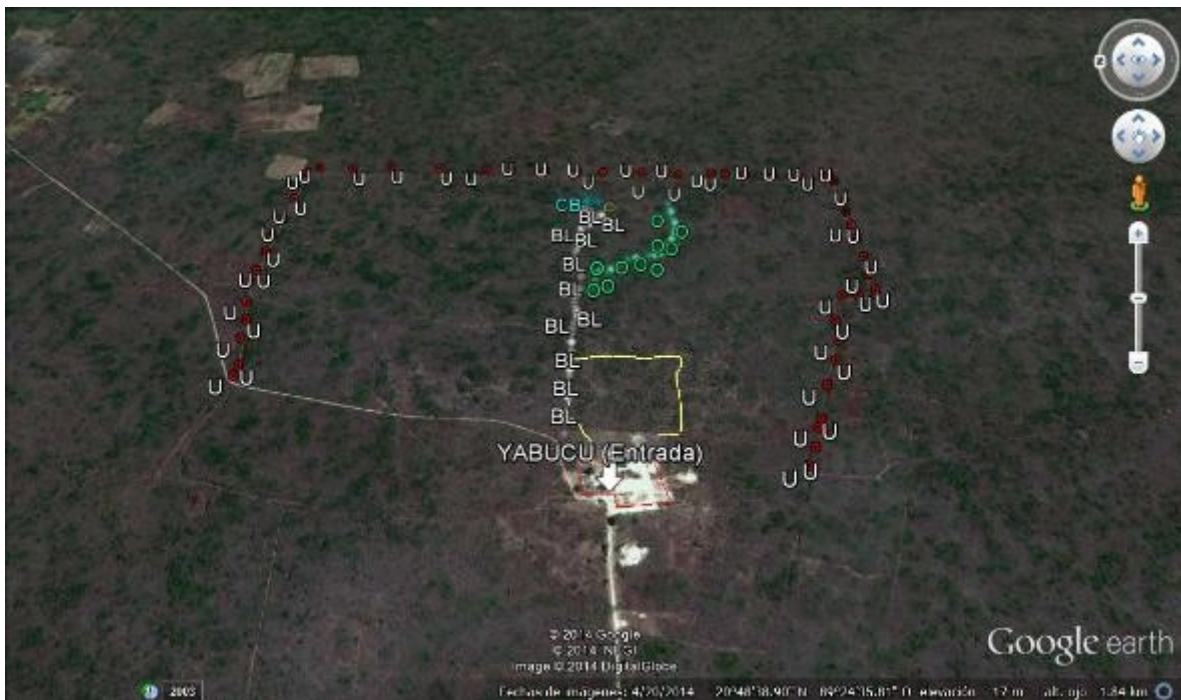

Fig. 1 Imagen satelital del predio con los avances presentados en el primer informe.

U  
BL  
O

BRECHA CORTAFUEGO  
CAMINO DE INTERNO DE PREDIO  
AVANCE DE SENDERO  
BRECHA PARA SENDERO INTERPRETATIVO

## Anexo

Dentro de las actividades planteadas para el primer informe se estableció la construcción de 2000m de senderos interpretativos con los cuales se cumplió con un avance del 60% al presentar el primer informe, en el presente reporte se evidencia la totalidad de la elaboración de dichos senderos con lo que se cumple la generación de empleos derivados de la conservación del medio ambiente.



Fig. 2 Imagen del predio Yabucu donde se muestra la totalidad de avances realizados, tanto de brechero como de la elaboración de senderos.

### **Elaboración de senderos interpretativos.**

## Anexo



Fig. 3 – 4 avance de los senderos al primer informe.



Fig. 5 sendero interpretativo terminado, servirá también como ruta de observación para el turismo de naturaleza.

## Anexo



Fig. 6 sendero interpretativo dentro del sotobosque, ideal para la observación de aves.



Fig. 7 Intersecciones de los senderos como punto de encuentro para continuar los recorridos.

Se continuaron también con las actividades de brecheo para la realización de estudios, se dieron mantenimiento a las brechas guarda fuego, caminos y brechas preexistentes dentro del predio, todo lo anterior con la finalidad de apegarse al plan de manejo indicado para el mantenimiento del hábitat de la ornitofauna de interés.

Anexo



Fig. 8 – 9 Brecha de muestreo preexistente y las acciones de mantenimiento de la misma.



## Anexo

Fig. 10 mantenimiento de brecha cortafuego con la que se resguarda la integridad del monte dentro del predio.



Fig. 11 – 12 camino de movilización interna dentro de la UMA, nótese las actividades de mantenimiento para mantener el acceso en condiciones ideales.



## Anexo

Fig. 13 Mantenimiento de entradas principales y vías de acceso al predio, para fortalecer el atractivo turístico del predio con lo que se espera generar interés por el turismo de naturaleza.



Fig. 14 Predio Yabucu como sitio de aprovechamiento no extractivo para el turismo de naturaleza.